

IZMJENE I DOPUNE PROSTORNOG PLANA UREĐENJA OPĆINE PUČIŠĆA

UVJETI KORIŠTENJA, UREĐENJA I ZAŠTITE PROSTORA

3.a. UVJETI KORIŠTENJA

MJ. 1:25000

GRANICE

- OBUHVAT PROSTORNOG PLANA
- OBALNA CRTA
- PODRUČJE OGRANIČENJA OBALNOG MORA 300 m OD OBALNE CRTE
- PODRUČJE OGRANIČENJA 1000 m OD OBALNE CRTE

UVJETI KORIŠTENJA

PODRUČJA POSEBNIH UVJETA KORIŠTENJA

PODRUČJA EKOLOŠKE MREŽE ZNAČAJNO ZA VRSTE I STANIŠNE TIPOVE (POVS)

- HR3000133, Crni rat - o. Brač
- HR2000521, Brač - Baljenik
- TOČKASTI LOKALITETI:
HR2000056, Jama za Mahrincem
HR2000523, Brač - Pučišća

CIJELO PODRUČJE OPĆINE:
dio Međunarodno važnog područja za ptice EU (SPA područje)
- Srednjedalmatinski otoci i Pelješac (HR 1000036)

PODRUČJA EKOLOŠKE MREŽE NATURA 2000

- HR3000133
Crni rat - o. Brač
- TOČKASTI LOKALITETI:
HR2000056, Jama za Mahrincem
HR2001200, Jama kod Matešić stana

Izvor: Baza podataka, DZZP 2013.
(prema TK 1:100 000, DGU)

PODRUČJA POSEBNIH OGRANIČENJA U KORIŠTENJU KORIŠTENJA

KRAJOBRAZ

OSOBITO VRIJEDAN PREDJEL

- KULTIVIRANI KRAJOBRAZ
1. KK - "Čisti dolci", 2. KK - razgranati dolci Smoč, Bučin dolac i dr. zapadno i jugozapadno od naselja Pučišća
3. KK - dolac Krilo i dr. razgranati dolci od Stipanske luke prema jugu i istoku
4. KK - "Solinski dolac", 5. KK - dolci od uv. Konopikova duboko prema unutrašnjosti otoka

- PRIRODNI KRAJOBRAZ

- 1. PK - "Crni rat", 2. PK - "Mala Bračula"
- 3. PK - obalni potez od uv. Konopikova prema uv. Česminova
- 4. PK - "Više Punte", 5. PK - "Čelo", 6. PK - "Lateša brdo"

VRIJEDNI DIJELOVI PRIRODE

- jama Guštrišća - geomorfološki

TOČKE I POTEZI ZNAČAJNI ZA PANORAMSKE VRIJEDNOSTI KRAJOBRAZA

- 1. vizure s pozicije "Više Punte" prema Luci Pučišća
- 2. vizure s pozicije "Lateša brdo" prema Luci Pučišća
- 3. i 4. vizure s D-113 prema "Čistim dolcima"
- 5. vizure od Sv. Duha prema Hvarskom kanalu
- 6. vizure od kaštela Vusio prema Hvarskom kanalu

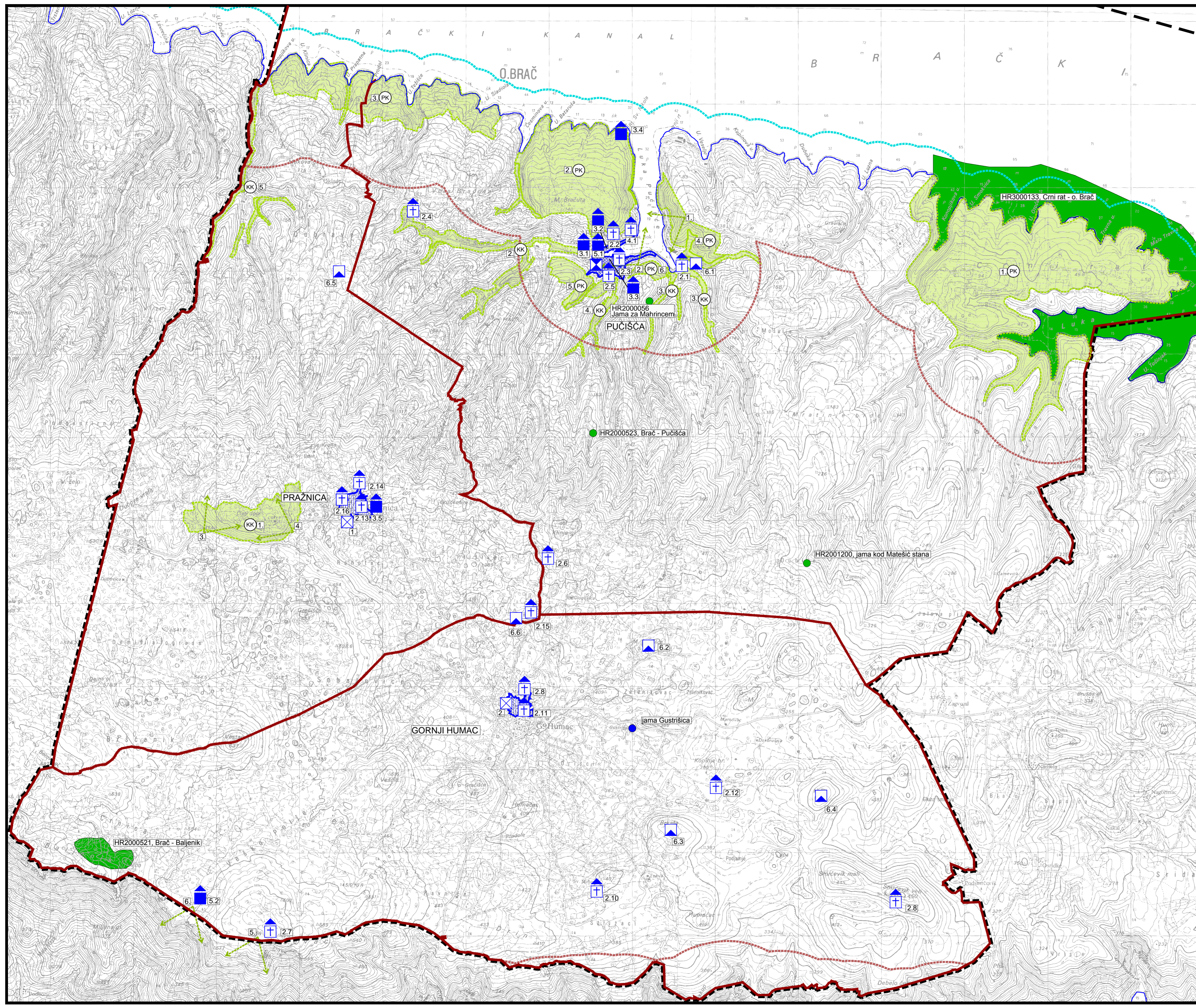
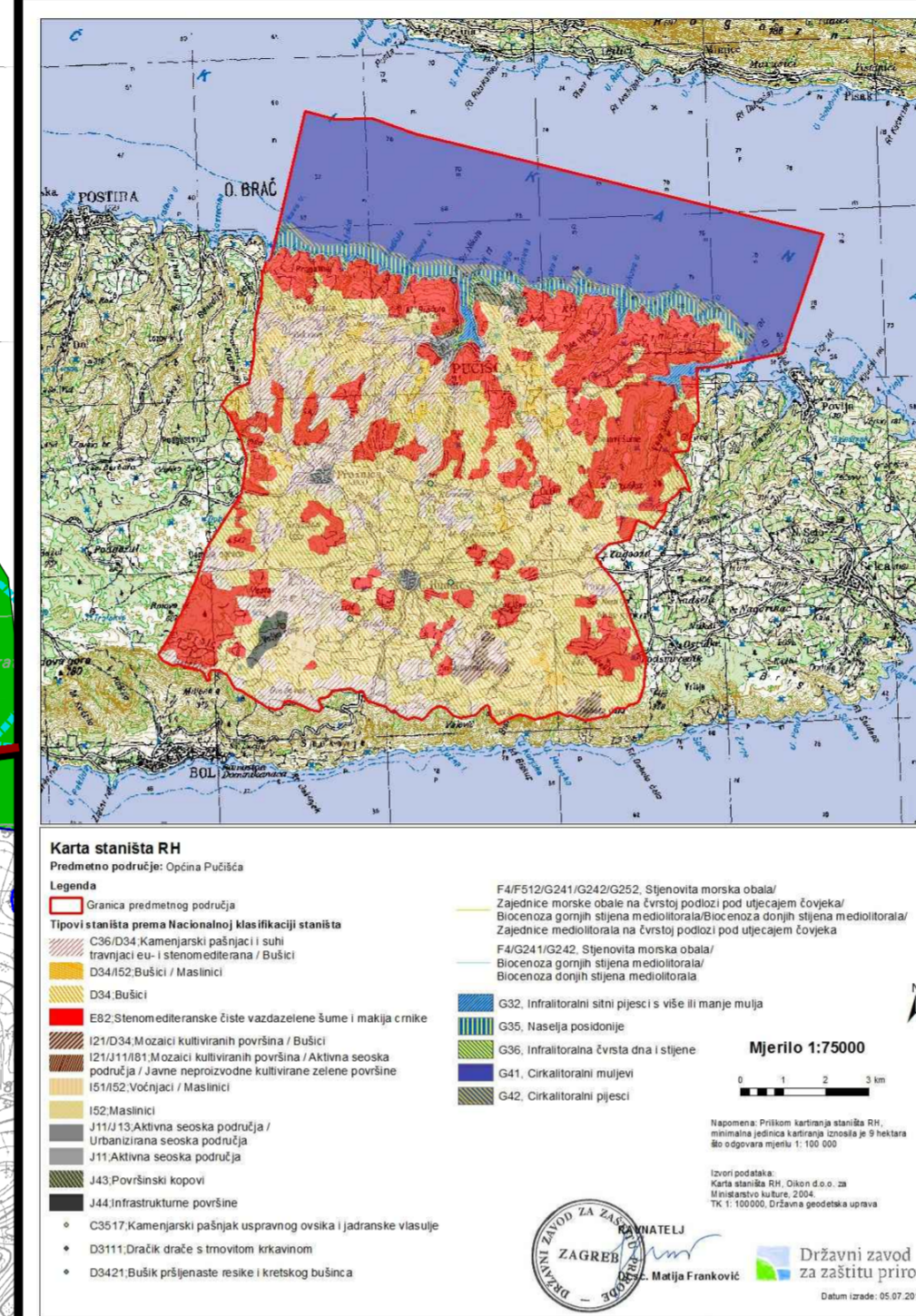

PODRUČJA POSEBNIH UVJETA KORIŠTENJA

- KULTURNA / GRADITELJSKA BAŠTINA
- POVIJESNA GRADITELJSKA CJELINA
- URBANA CJELINA / GRADSKO NASELJE
1. Pučišća (RST-0645 - 1972)

ZAŠTIĆENA POJEDINAČNA KULTURNA DOBRA I GRAĐEVNI SKLOPOVI

- POVIJESNI SKLOP I GRAĐEVINA
- SAKRALNA GRAĐEVINA
PUČIŠĆA:
2.1 c. Blažene gospe od uljehe na groblju (Z-3826)
2.2 c. Gospe od Batka (Z-1869)
2.3 c. sv. Jeronima (Z-4781)
2.4 c. sv. Jurja na Veloj Bračuti (Z-4681)
2.5 c. sv. Lucije (Z-4574)
2.6 c. sv. Klementa (Z-4573)
- GORNJI HUMAC:
2.7 c. sv. Duha (Z-5511)
2.8 c. sv. Kuzme i Damjana (na brdu) (Z-5906)
2.9 c. sv. Marije na groblju (Z-4571)
2.10 c. sv. Mihovila (Z-5878)
2.11 c. sv. Nikole (Z-4693)
2.12 c. Svih svetih (Z-4682)
- PRAŽNICA:
2.13 c. sv. Antuna Opat (Z-4778)
2.14 c. sv. Ciprijana na groblju (Z-5005)
2.15 c. sv. Jurja (Z-4779)
2.16 c. Svih Svetih (Z-6510)
- CIVILNA GRAĐEVINA,
obrambena (fortifikacija), civilna i javna građevina
PUČIŠĆA:
3.1 kaštel Cicarelli (Z-5296)
3.2 kuća Akvila (Aquila) (Z-3825)
3.3 sklop kuća Dešković (Z-3241)
3.4 svjetonik sv. Nikola (Z-1870)

GRADITELJSKA BAŠTINA KOJA SE ŠTITI PROSTORNIM PLANOM

- VRIJEDNA RURALNA CJELINA
1. Pražnica
2. Gornji Humac

POVIJESNI SKLOP I GRAĐEVINA

- SAKRALNA GRAĐEVINA
PUČIŠĆA:
4.1 c. sv. Roka
- CIVILNA GRAĐEVINA,
obrambena (fortifikacija), civilna i javna građevina
PUČIŠĆA:
5.1 kula Žuvetić (RST-254)
GORNJI HUMAC:
5.2 kaštel Vusio (fortifikacija; RST-275)
- PRAŽNICA:
3.5 Zgrada stare škole (P-4011)

ARHEOLOŠKA BAŠTINA

- ARHEOLOŠKI POJEDINAČNI LOKALITET
- KOPNENI
PUČIŠĆA:
6.1 Stipanska luka i Miri
GORNJI HUMAC:
6.2 prapovijesna gradina Malo Gračišće
6.3 prapovijesna gradina Brkata
6.4 prapovijesna gradina Hum
- PRAŽNICA:
6.5 c. sv. Dujle - Dubrova
6.6 Straževnik



| | |
|--|---|
| Zupanija: | SPLITSKO DALMATINSKA |
| Općina: | OPĆINA PUČIŠĆA |
| Naziv prostornog plana: | IZMJENE I DOPUNE PROSTORNOG PLANA UREĐENJA OPĆINE PUČIŠĆA |
| Naziv kartografskog prikaza: | UVJETI KORIŠTENJA, UREĐENJA I ZAŠTITE PROSTORA UVJETI KORIŠTENJA |
| Broj kartografskog prikaza: | 3.a. |
| Mjerilo kartografskog prikaza: | 1:25000 |
| Odluka o izradi izmjena i dopuna PPUO Pučišća (službeno glasilo): | Odluka predstavničkog tijela o donošenju plana: (službeno glasilo): |
| Javna rasprava (datum objave): | Javni uvid održan: od: do: |
| Pečat tijela odgovornog za provođenje javne rasprave: | Odgovorna osoba za provođenje javne rasprave: |
| Suglasnost na plan prema članku 108. Zakona o prostornom uređenju ("Narodne novine" br. 153/13.) broj suglasnosti klasa: Urb. broj: datum: | |
| Pravna osoba/tijelo koje je izradilo plan: URBOS d.o.o. SPLIT | Biro za prostorno planiranje, urbanizam i zaštitu okoliša |
| Pečat pravne osobe/tijela koje je izradilo plan: | Odgovorna osoba: MAJA MADIRACA, dipl. oec. |
| Odgovorni voditelj: GORDANA RADMAN, dipl. ing. arh. | |
| Stručni tim u izradi plana: | |
| 1. GORDANA RADMAN, dipl. ing. arh. | 5. LARISA BAČIĆ, dipl. ing. grad. |
| 2. MAJA MADIRACA, dipl. oec. | 6. JELENA BORIĆ, dipl. ing. arh. |
| 3. dr.sc. ZORAN RADMAN, prof. polit. | 7. MISLAV MADIRACA, stud. oec. |
| 4. IVANA BUBIĆ, univ. spec. oec. | 8. ANA PASTUJOVIĆ, mag. ing. aedif. |
| Pečat predstavničkog tijela: | Predsjednik predstavničkog tijela: |
| Istoječnost ovog prostornog plana s izvornikom objavljen: | Pečat nadležnog tijela: |
| (ime, prezime i potpis) | |